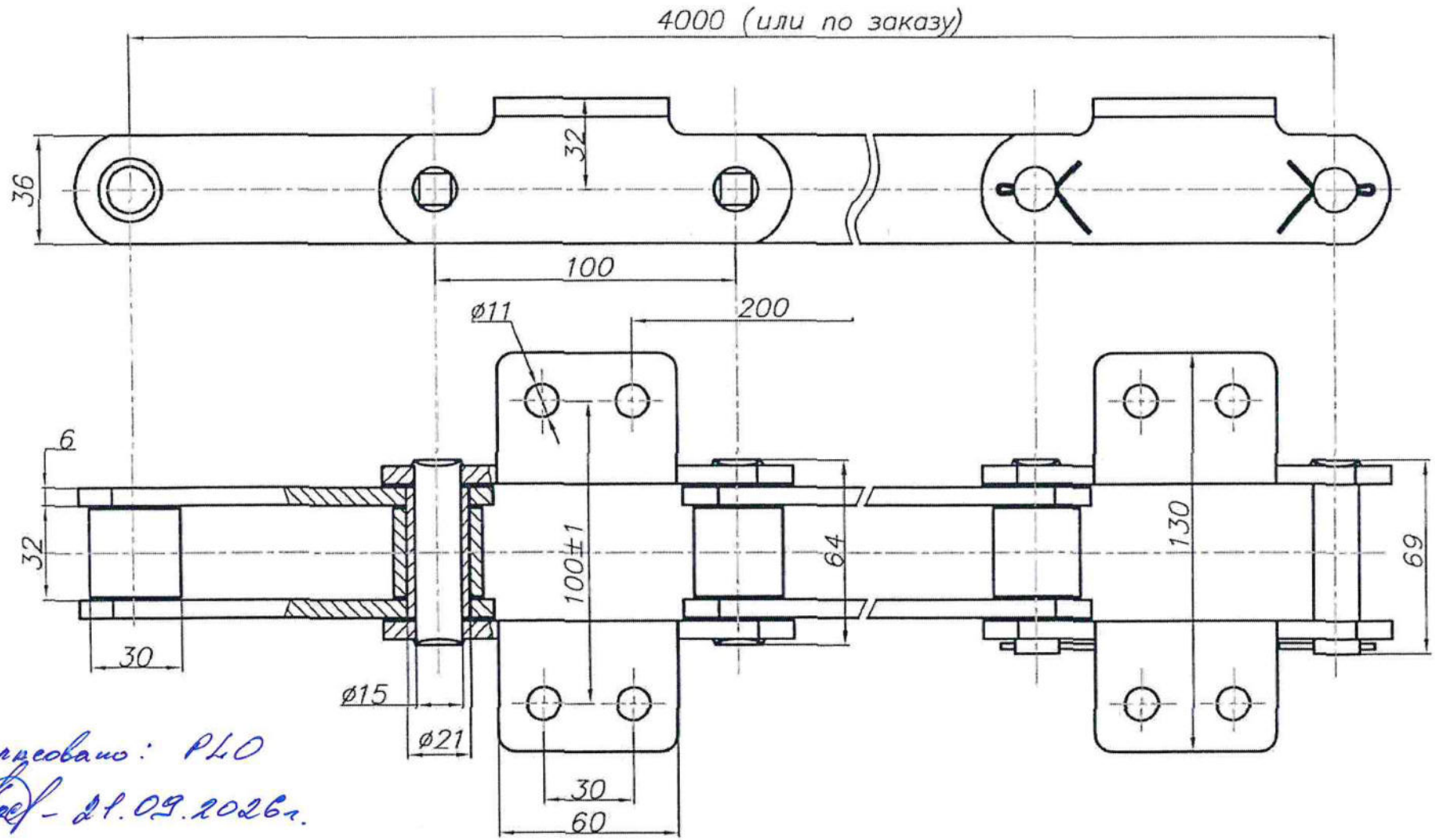

Согласовано: РЦО
21.09.2026г.

1. Разрушающая нагрузка не менее 112 кН.
2. Материал: стали конструкционные, термообработанные;
3. Масса – 8 кг/пог. м.

Изм.	Кол.уч.	Лист	N°док.	Подп.	Дата

ЦЕПЬ ТЯГОВАЯ
М112-2-100-1-1,2-1-2-2
ГОСТ 588-81

Стадия	Масса	Масштаб
Лист	Листов	

7.5m
M22
0071
LNE-37195
20°C
NYLON COAT